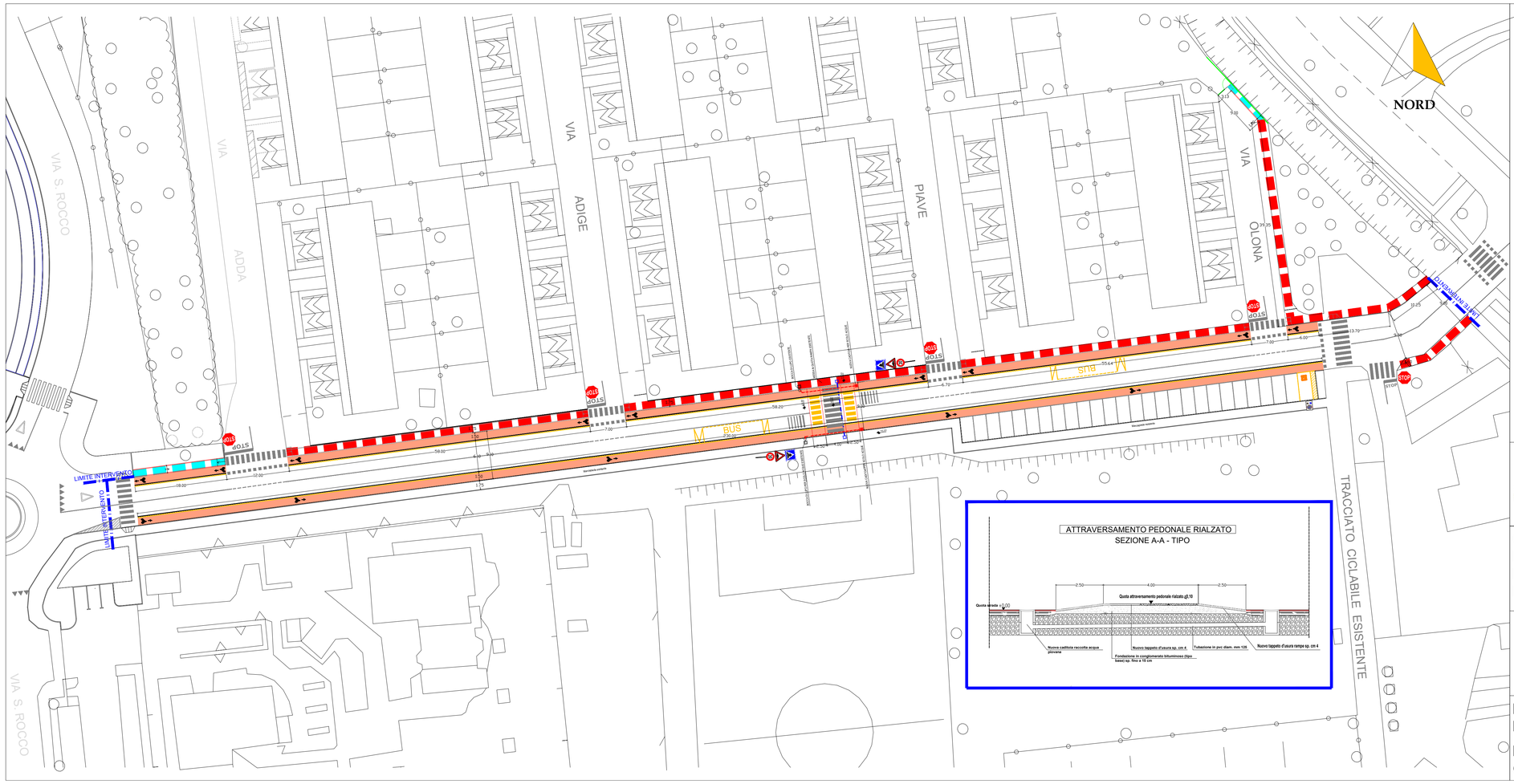

LEGENDA	
	REALIZZAZIONE NUOVO MARCIAPIEDE LARGH. 1,50 ML
	NUOVO TAPPETO MARCIAPIEDE LATO NORD
	NUOVE RAMPE MARCIAPIEDE LATO NORD
	NUOVI CORDOLI IN CLS
	NUOVE CADITOIE
	PITTURAZIONE PERCORSO CICLABILE

Città di Segrate

VIA 1° MAGGIO (CAP 20090)
Tel.02/269021
www.comune.segrate.mi.it

OGGETTO:
PROGETTO ESECUTIVO - INTERVENTI DI RIQUALIFICAZIONE STRADE COMUNALI, PISTE CICLABILI ED ILLUMINAZIONE PUBBLICA

TAVOLA: 05

DESCRIZIONE:
NUOVA PISTA CICLABILE VIA LAMBRO

SCALA: 1:200

IL RESPONSABILE DEL PROCEDIMENTO
Ing. Annapaola De Lotto

IL PROGETTISTA
Geom. Alessandro Cassaghi

Collaboratori:
Geom. Emanuele Bardella

Il presente documento è sottoscritto con firma digitale ai sensi dell'art. 21 D.Lgs. 82/2005.